

ご招待状

東京の 森 に出会う

Meet the Forest
of Tokyo



Meet the Forest of Tokyo

入場無料 事前登録不要 一般の方も入場可

新型コロナウイルス感染防止対策実施中

多摩産材利用拡大フェア2020

～多摩産材の製品を知りたい、使いたい方々のための展示会～

会期

12月 **2日水**・**3日木**

10:00～17:00 10:00～16:00

会場

新宿NSビル
地下1階 大展示ホールA

東京都新宿区西新宿2-4-1
新宿駅「南口・西口」より徒歩約7分
都営地下鉄(大江戸線)都庁前駅A3出口より徒歩約3分



来場される皆様へのお願い

- 入場される際は、必ずマスクを着用し、手指消毒をしてください。
- 受付時に、検温、住所・氏名・連絡先等の登録をお願いします。
- 体温が 37.5 度以上の方は入場をお断りします。

詳細は多摩産材利用拡大フェア2020のホームページをご確認ください。

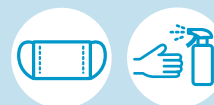

ホームページはこちら>>>

<https://www.tamasanzai.jp/2020>

出展者情報など最新情報はこちらでご覧いただけます。

多摩産材利用拡大フェア2020

検索

来場者全員に **コットンバック、クリアファイル、多摩産材グッズ** をプレゼント!

さらに アンケート回答いただいた方には **多摩産材の記念品** をプレゼント!



出展者との交流を通じて新たな多摩産材活用の機会を創出

- 様々な施設に納入実績のある事業者が出展します!
- 施設に合わせた製品のご提案など、多摩産材の使い方から相談に応じます。
(商業施設、事務所・庁舎、駅舎、学校、幼稚園・保育園など)
- 幅広い用途の多摩産材製品が集結! お探しの多摩産材製品に出会えます。
(構造材、内装材、外構材、什器・家具、土木用材、遊具・玩具、ノベルティなど)
- 「にぎわい施設で目立つ多摩産材推進事業」「木の街並み創出事業」の補助金事業の相談に対応します。

※詳しくはHPをご参照ください。

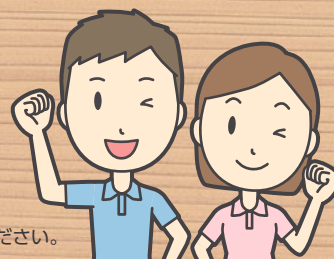

主催



育てます 豊かな食とみどりの東京
公益財団法人 **東京都農林水産振興財団**
Tokyo Development Foundation for Agriculture, Forestry and Fisheries

展示会に関するお問い合わせはこちら 受付時間:9:00～17:00(土・日・祝・フェア開催日を除く)



多摩産材情報センター

Tamasanzai Information Center

〒198-0036 東京都青梅市河辺町6-4-1 TEL:0428-20-1181 FAX:0428-25-0028
E-mail: tamasanzai-info@tdfaff.com WEB: <https://tamasanzai.tokyo/>



公益財団法人東京都農林水産振興財団

多摩産材製品取扱い実績のある35事業者が出展!



内装材

WITH HARAJUKU



遊具

菅生学園初等科



内装材

京王あそびの森 HUGHUG



外壁

South hill (サウスヒル)



外構材

檜原村公衆トイレ



什器

荒川区汐入小学校



内装材

垂木の住宅



内装材

多摩信用金庫 新本店本部棟

多摩産材情報センターホームページより

出展者一覧

秋川木材協同組合、一般社団法人多摩産材活用あしがわ木工連、株式会社内田洋行、江間忠木材株式会社、株式会社キーテック、kitokito、九州木材工業株式会社、クネット西東京、越井木材工業株式会社、株式会社ザイエンス、株式会社サカモト、株式会社スプリームハウス建築工房川口・工務店、大建工業株式会社、帝国器材株式会社、株式会社天童木工、天龍木材株式会社、東京都合板組合連合会、東京都森林組合、東京ブラインド工業株式会社、株式会社東京・森と市庭、ナイス株式会社、日本住宅パネル工業協同組合 東日本支所、日本木槽木管株式会社、飛騨産業株式会社、就労日の出舎、檜原村木材産業共同組合、株式会社 Bb Wood Japan、株式会社フォレスト西川、藤島林産株式会社、株式会社プラセラム、FRONTIER JAPAN 株式会社、北三株式会社、細田木材工業株式会社、港製器工業株式会社、ミライス株式会社

多摩産材利用拡大フェア2019(前回)の様子



来場者記入欄 下記にご記入の上、名刺2枚をご用意ください。ご来場の際の受付がスムーズです。

コロナ追跡・ご来場情報

来場日

入場時刻

1. あなたのご職業は? (当てはまるもの1つ)

- a. 官公庁・公共施設・団体
- b. 建築設計・デザイン事務所
- c. 工務店・ハウスメーカー・ゼネコン・建築会社
- d. 建材・木材製品の製造・販売
- e. 一般
- f. その他 ()

2. 何を見て知りましたか? (当てはまるものいくつでも)

- ホームページ メール チラシ
- ダイレクトメール ポスター SNS
- デジタルサイネージ
- その他 ()

名刺をお持ちでない方は以下にもご記入ください。

貴社・団体名:

所属・役職:

お名前:

所在地:干

TEL:

E-mail:

※ご記入いただいた個人情報は、来場者数の集計と次回以降の告知以外には使用いたしません。